二戸市　汚水処理施設概成アクションプラン

（様式1）

1．期間設定

（1）目標年次　平成37年度（2025年）

（2）計画期間　平成28年度～平成37年度末

2．整備区域図

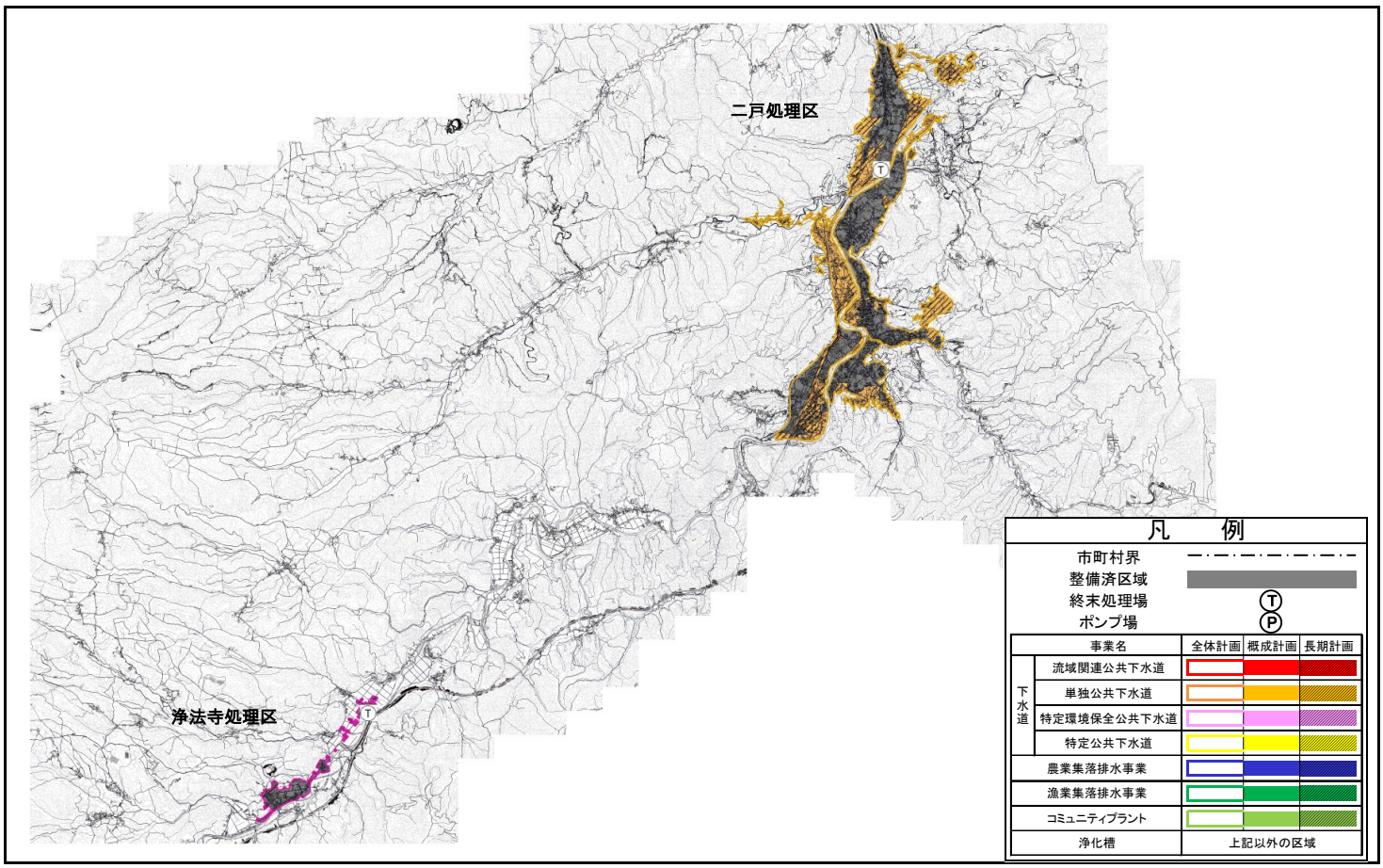

3．整備計画

（1）整備スケジュール

計画区分	事業	事業内容	2016	2017	2018	2019	2020	2021	2022	2023	2024	2025
			H28	H29	H30	H31	H32	H33	H34	H35	H36	H37
施設整備	下水道	未整備地区の整備										
		二戸浄化センター増設										
	浄化槽	浄化槽市町村設置型整備推進事業										
		浄化槽設置整備事業										
実行メニュー（早期概成）	共通	コスト縮減手法を適用した整備実施										
		広報等による普及啓発										

（2）目標値および概算事業費

項目		単位	期間	全体	（内訳）下水道	集落排水施設 農集	集落排水施設 漁集	浄化槽 市町村設置型	浄化槽 個人設置型	浄化槽 その他	コミプラ	早期概成手法の具体的内容
現状	普及率	%	H27末時点	58.2	42.9	整備なし	整備なし	4.6	6.3	3.7	0.6	・管渠整備時、地形特性に応じ低コスト手法を採用する。（道路線形に合わせた施行、浅層埋設、小型マンホールの使用など）
	水洗化人口割合	%		43.8	27.4	整備なし	整備なし	4.9	7.2	3.7	0.6	
整備目標	普及率	%	H37末時点	75.7	58.1	整備なし	整備なし	整備なし	13.8	3.7	整備なし	
	水洗化人口割合	%		58.3	39.4	整備なし	整備なし	整備なし	15.2	3.7	整備なし	
	整備面積	ha	H28～H37	158.2	158.2	整備なし	整備なし				整備なし	
概算事業費	総建設事業費	百万円		4,574	4,235	整備なし	整備なし	99	240	整備なし	整備なし	
実行メニュー	コスト縮減手法を適用した整備実施				○							
	広報等による普及啓発				○				○			